

# CITÉ OUVRIÈRE

Communauté de communes - nombre total de logement - période de construction

*Bâtiment classé ou inscrit aux monuments historiques*

*Localisation dans la commune*

*Localisation de la cité ouvrière dans la commune*

*Plan cadastral de la cité*

*Fiche descriptive d'une typologie bâtie*

*Explication du curseur*

Spécificités du bâti

- Authenticité*
- Encadrement d'ouverture, linteau*
- Soubassement, chaînage*
- Croupes, lucarnes*
- Décors*

*Case remplie : le bâti possède cette caractéristique*

Authenticité    Encadrements    Chaînage, soubassement    Croupes, lucarnes    Décors, détails

Nombre de logements  
Matériau de construction utilisé

*Nom de la typologie* → **Maisons bi-familiales**

## Éléments architecturaux remarquables

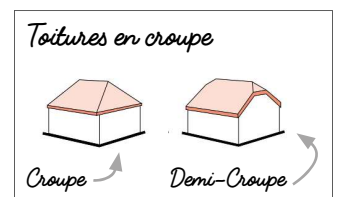
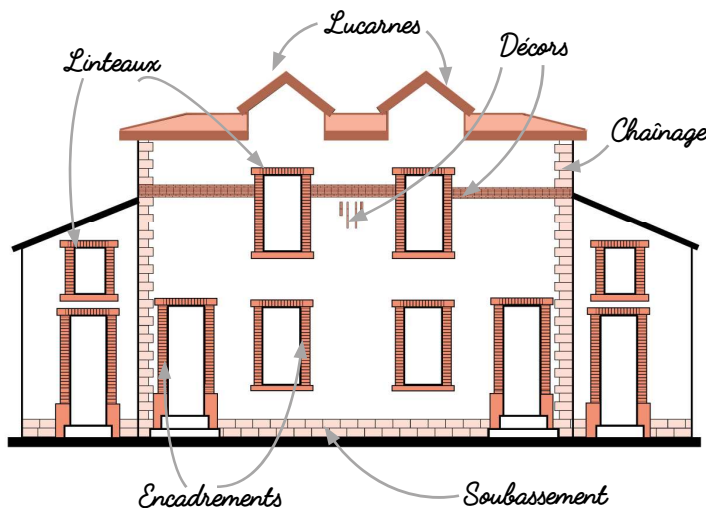



# LOCALISATION DES CITÉS OUVRIÈRES

Pays de Bassin de Briey - CC Orne Lorraine Confluence - CC Coeur de Pays du Pays-Haut

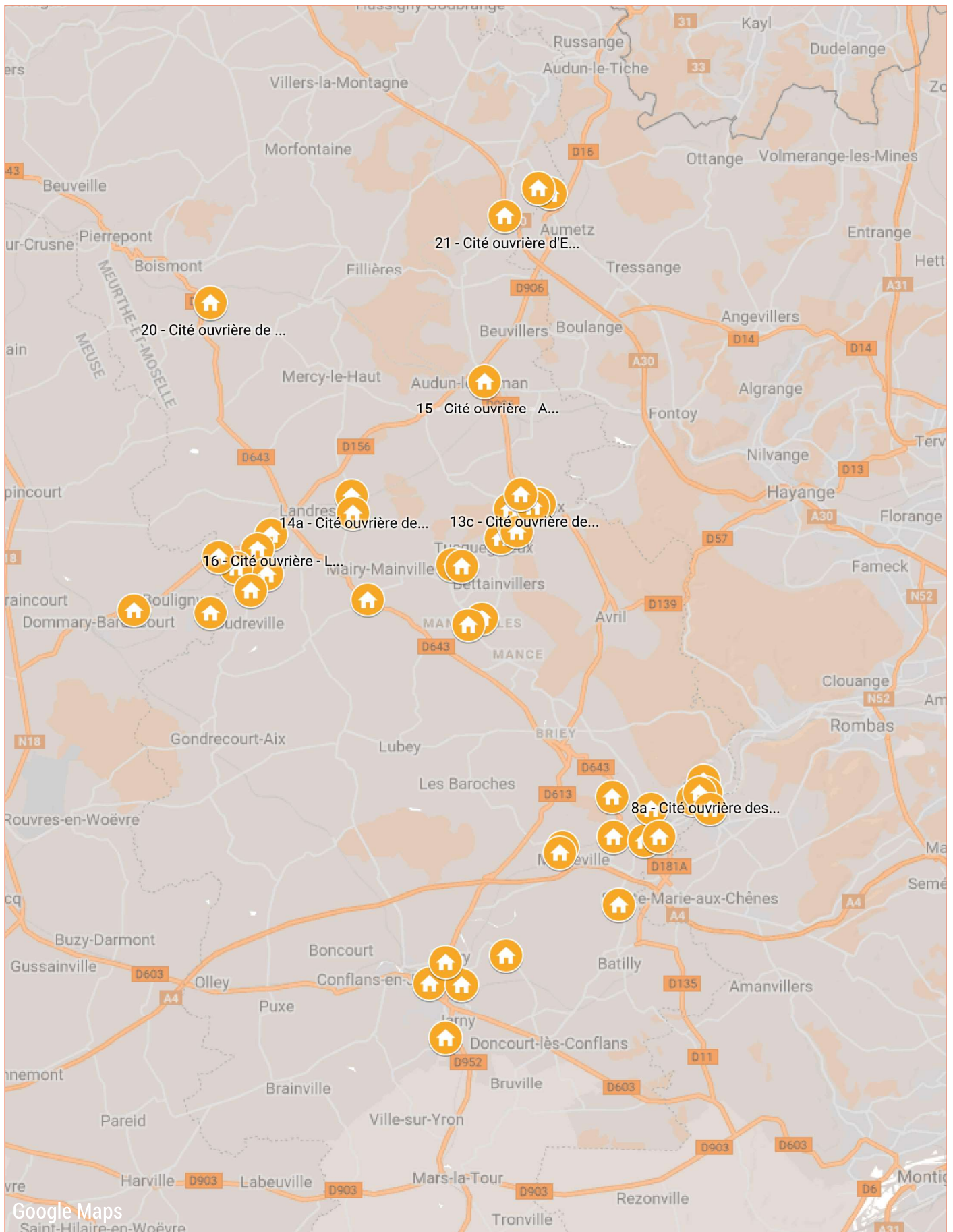



# ANALYSE STATISTIQUE

Pays du Bassin de Briey - 22 communes - 45 cités ouvrières - 8526 équivalent-logement

## Nombre de logements par organisation spatiale et matériaux de construction



## Nombre de logements par commune

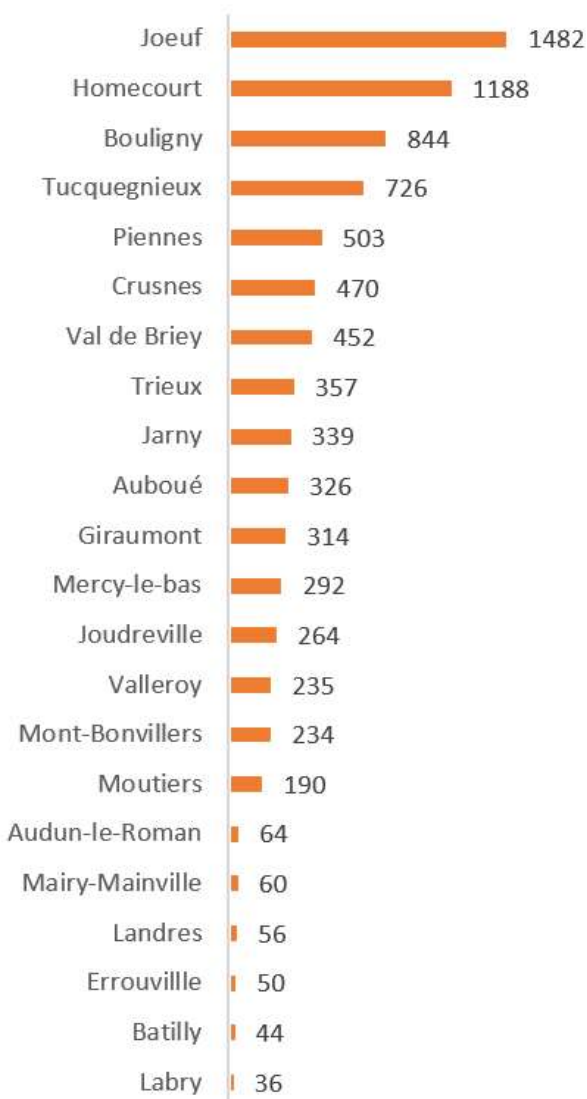

## Nombre de logements par caractéristiques

